



Orden de Compra No: 20240650



Ciudad Victoria a martes, 4 de junio de 2024

CENTRO LLANTERO GARZA S.A. DE C.V.  
MINA OTE. # 1835 FRACC.JACARANDAS ENTRE CARR. A MA Mpio:VICTORIA  
0

La COMISION DE AGUA POTABLE Y ALCANTARILLADO DEL MUNICIPIO DE VICTORIA, le hace de su conocimiento que su cotizacion ha sido seleccionada, por lo que se emite a su favor la presente

**ORDEN DE COMPRA**

Bajo las condiciones y conceptos que a continuación se detallan y que han sido previamente aceptadas por usted.

| CLAVE/PRO D/SERV | DESCRIPCION DEL BIEN O SERVICIO                    | ESPECIFICACION          | UNIDAD   | CANTIDAD | UNITARIO   | SUBTOTAL   | IVA      | TOTAL      |
|------------------|--|-------------------------|----------|----------|------------|------------|----------|------------|
|                  | LLANTA R15   | 185-65                  | PIEZA    | 2        | \$1,196.00 | \$2,392.00 | \$382.72 | \$2,774.72 |
| 3551             | REPARACION Y MANTENIMIENTO DE EQUIPO DE TRANSPORTE | MONTAJE                 | SERVICIO | 2        | \$30.00    | \$60.00    | \$9.60   | \$69.60    |
| 3551             | REPARACION Y MANTENIMIENTO DE EQUIPO DE TRANSPORTE | BALANCEO                | SERVICIO | 2        | \$80.00    | \$160.00   | \$25.60  | \$185.60   |
| 3551             | REPARACION Y MANTENIMIENTO DE EQUIPO DE TRANSPORTE | ALINEACION DE DIRECCION | SERVICIO | 1        | \$250.00   | \$250.00   | \$40.00  | \$290.00   |
|                  | VALVULA DE LLANTA                                  |                         | PIEZA    | 2        | \$30.00    | \$60.00    | \$9.60   | \$69.60    |

|                             |                                 |   |  |                    |            |
|-----------------------------|---------------------------------|---|--|--------------------|------------|
| <b>DATOS DEL PEDIDO</b>     |                                 | <b>IMPORTE CON LETRA</b>  |  | <b>SUBTOTAL</b>    | \$2,922.00 |
| FOLIO REQUISICION 202401491 | FECHA DE REQUISICION 23/05/2024 | TRES MIL TRESCIENTOS OCHENTA Y NUEVE PESOS 52/100 MONEDA NACIONAL |  | <b>DESCUENTO</b>   | 0          |
|                             |                                 |   |  | <b>IVA</b>         | \$467.52   |
|                             |                                 |   |  | <b>RETENCIONES</b> | 0          |
|                             |                                 |   |  | <b>TOTAL</b>       | \$3,389.52 |

**VENCE PLAZO PARA ENTREGA** 05/06/2024  
**LUGAR DE ENTREGA** COMAPA MATRIZ

**OBSERVACIONES O INDICACIONES ESPECIALES**

UNIDAD 132 NISSAN VERSA 2015 XKF918A

**PARA DUDAS O ACLARACIONES FAVOR DE COMUNICARSE CON:** DUDAS O COMENTARIO COMUNICARSE A GERENCIA ADMINISTRATIVA CON LIC. RAMIRO RODRIGUEZ ORNELAS, GERENTE ADMINISTRATIVO, TELEFONO: 8343188888 O AL CORREO: DEPTOCOMPRAS@COMAPAVIC.COM.MX

C.P. CLAUDIA SALAZAR GALVAN  
COMISARIO

LIC. RAMIRO RODRIGUEZ ORNELAS  
GERENTE ADMINISTRATIVO

LIC. RAMIRO RODRIGUEZ ORNELAS  
GERENTE ADMINISTRATIVO

C.P. ROSA LEONOR RODRIGUEZ CEPEDA  
GERENTE FINANCIERO

ING. ELISEO GARCIA LEAL  
GERENTE GENERAL

RESPONSABLE

AUTORIZA

APROBO PRESUPUESTO

AUTORIZÓ



REQUISICION DE MATERIALES Y SUMINISTROS

FECHA ELABORACION: 23/05/2024  
SOLICITA: GERENTE COMERCIAL  
CON CARGO A: JEFATURA DE MEDICIÓN Y FACTURACIÓN  
PROGRAMA: MEDICIÓN Y FACTURACIÓN  
ACTIVIDAD: DETECCIÓN DE FUGAS  
USO ESPECIFICO: LLANTAS PARA EQUIPO DE TRANSPORTE  
OBSERVACIONES: UNIDAD 132 NISSAN VERSA 2015 XKF918A

FOLIO REQUISICION: 202401491

| CODIGO | PARTIDA                 | DESCRIPCION DEL ARTICULO O SERVICIO                | ESPECIFICACION          | UNIDAD   | CANTIDAD |
|--------|-------------------------|--|-------------------------|----------|----------|
| 3551   | 8240-401-120-303-3551-1 | REPARACION Y MANTENIMIENTO DE EQUIPO DE TRANSPORTE | MONTAJE                 | SERVICIO | 2        |
| 3551   | 8240-401-120-303-3551-1 | REPARACION Y MANTENIMIENTO DE EQUIPO DE TRANSPORTE | BALANCEO                | SERVICIO | 2        |
| 3551   | 8240-401-120-303-3551-1 | REPARACION Y MANTENIMIENTO DE EQUIPO DE TRANSPORTE | ALINEACION DE DIRECCION | SERVICIO | 1        |
|        | 8240-401-120-303-2961-1 | LLANTA R15   | 185-65                  | PIEZA    | 2        |
|        | 8240-401-120-303-2961-1 | VALVULA DE LLANTA                                  |                         | PIEZA    | 2        |

*P.A.*  
C. JESSICA YANNIN SACRAMENTO HERRERA  
JEFE DE MEDICION Y FACTURACION  
SOLICITA

C. LUIS CARLOS CISNEROS GOMEZ  
GERENTE COMERCIAL  
AUTORIZA

*5-2024*





CD. VICTORIA TAMPS. 23 DE MAYO DEL 2024.  
**REQUISICION N.1491**

REQUERIMIENTO COMPRAS  
**GERENCIA COMERCIAL**

**LIC. RAMIRO RODRIGUEZ ORNELAS** ✓  
**GERENTE ADMINISTRATIVO**  
**P R E S E N T E**

Por medio del presente solicito a usted, la adquisición de las refacciones, según las especificaciones descritas en la Solicitud de Compra de Materiales anexa al presente, para utilizarse en **UNIDAD 132** marca **NISSAN VERSA** modelo **2015** Placas **XKF918A.** ✓

Sin más por el momento me despido.

**A T E N T A M E N T E**

*CA*  
**C. JESSICA Y. SACRAMENTO HERRERA**  
**JEFE MEDICION Y FACTURACION**



C.C.P. ARCHIVO





COMISION MUNICIPAL DE AGUA POTABLE Y ALCANTARILLADO DE CD. VICTORIA  
 COORDINACION DE SERVICIOS GENERALES \* TRANSPORTE \*



**BITACORA DE COMPRA 2024**

Folio:180

FECHA: 23 de mayo de 2024 ✓

No. ECO: 132 ✓ MARCA: NISSAN VERSA ✓

TIPO DE UNIDAD: VEHICULOS MODELO: 2015 ✓

DEPARTAMENTO: MEDICION Y FACTURACION PLACAS: XKF918A ✓

**COMPRA DE REFACCIONES:**

2 LLANTAS R15/185-65, 2 VALVULAS, 2 MONTAJES, 2 BALANCEOS Y  
 1 ALINEACION DE DIRECCION

**NOTA IMPORTANTE**

FECHA DE ULTIMO MANTENIMIENTO Y/O REPARACION SIMILAR: 2 llantas

OBSERVACIONES: 21 A 60 23

SOLICITA   
 C. JESSICA Y. SACRAMENTO HERRERA  
 MEDICION Y FACTURACION

REVISAR   
 C. FEDERICO SILLER HOTZEN  
 JEFE DE TRANSPORTE

|                              |         |  |
|------------------------------|---------|--|
| Requisicion<br><u>1491</u> ✓ | Fecha   |  |
| Orden Compra                 | Factura |  |

**COMAPA RECIBIDO**  
 30 MAY 2024  
 COORDINACIÓN DE RECURSOS MATERIALES  
 FIRMA

|                 |                             |                                   |                                   |                              |
|-----------------|-----------------------------|-----------------------------------|-----------------------------------|------------------------------|
| CONTROL CAPTURA | Captura<br>Bitacora Compras | Captura<br>Bitacora Mantenimiento | Captura<br>Concentrado de Ordenes | Captura<br>Lev Transparencia |
|-----------------|-----------------------------|-----------------------------------|-----------------------------------|------------------------------|

REQUISICION: 1491 \*LLANTAS DAÑADAS U-132

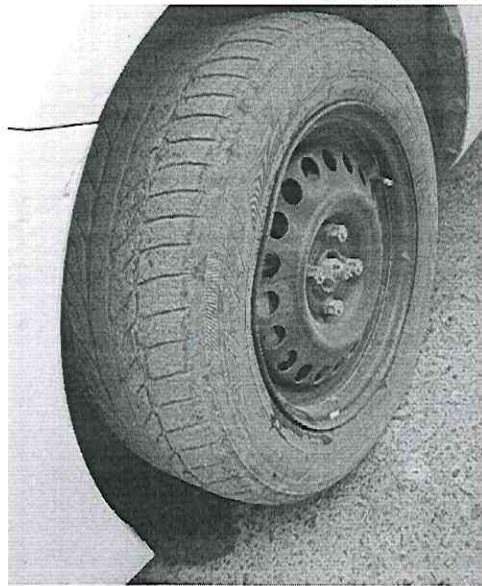
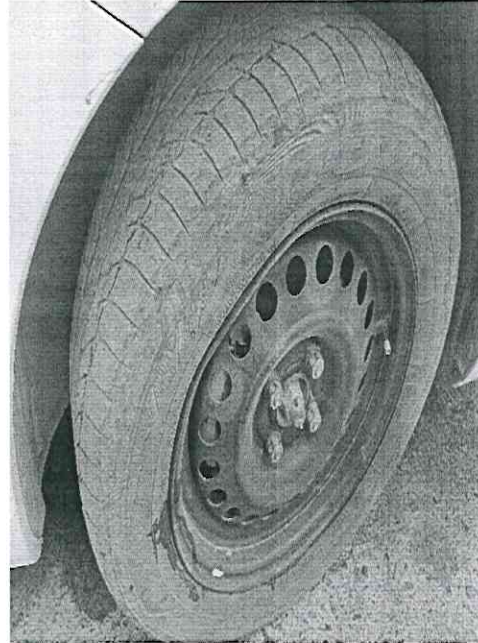

FOTOS VALIDADAS



JESSICA Y. SACRAMENTO HERRERA  
MEDICION Y FACTURACION

LIC. FEDERICO SILLER HOTZEN  
JEFE DE TRANSPORTE





# CENTRO LLANTERO GARZA, S.A. DE C.V.

#PROV. FISCALIA 100078 #PROV GOB. 500188 PROV. MUNICIPIO 500109  
Mina Ote. # 1835 Fracc. Jacarandas RFC CLG-880121-HX7 Tel.  
314-10-80 Cd. Victoria Tam. centrollanterogarza@hotmail.com

# Cotización

|  |                   |              |
|--|-------------------|--------------|
| <b>Condiciones</b>   | <b>Vendedor</b>   | <b>Folio</b> |
| CREDITO 30 DIAS  | C. GONZALEZ       | 32813        |
| <b>Cliente</b>   | <b>Fecha</b>      |              |
| COMISION MUNICIPAL DE AGUA POTABLE Y ALCANTARILLADO DEL MUNICIPIO DE VICTORIA,<br>BOULEVARD PRAXEDIS BALBOA 1300<br>MIGUEL HIDALGO<br>CD. VICTORIA, TAM. CP: 87090 | 03/jun./2024      |              |
|  | <b>Vigencia</b>   |              |
|  |                   |              |
|  | RFC: CMA0212168V3 |              |

| Unidades | Artículo | U.med. | Descripción                          | Precio   | Desccto. | Importe  |
|----------|----------|--------|--------------------------------------|----------|----------|----------|
| 2        | 2527     | PIEZA  | 185-65-R15 LLANTA JOYROAD RX328 TAXI | 1,196.00 |          | 2,392.00 |
| 2        | X796     | PIEZA  | VALVULA PARA LLANTA                  | 30.00    |          | 60.00    |
| 2        | X797     | SERV   | SERVICIO DE MONTAJE DE LLANTA        | 30.00    |          | 60.00    |
| 2        | X798     | SERV   | SERVICIO DE BALANCEO DE LLANTA       | 80.00    |          | 160.00   |
| 1        | X781     | SERV   | SERVICIO DE ALINEACION DE DIRECCION  | 250.00   |          | 250.00   |

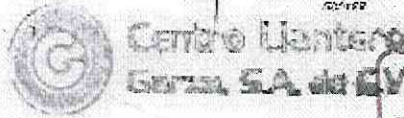

**RFC: CLG880121HX7 C.P. 87050 # PROV 500188**

TIEMPO DE GARANTIA 2 AÑOS CONTRA DEFECTO EN LLANTAS  
5 DIAS HABILES PARA ENTREGA, VIGENCIA DE COTIZACION 90 DIAS  
SE ENTREGA EL PRODUCTO NUEVO



|  |                      |                 |
|--|----------------------|-----------------|
| <b>Importe en letra:</b><br>(Tres mil trescientos ochenta y nueve pesos 52/100 m.n.) | <b>Subtotal</b>      | <b>2,922.00</b> |
| NISSAN VERSA U-132, P:WXF918A  | <b>IVA TASA 16 %</b> | <b>467.52</b>   |
|  | <b>Total</b>         | <b>3,389.52</b> |