

COMISION MUNICIPAL DE AGUA POTABLE Y ALCANTARILLADO DEL MUNICIPIO DE VICTORIA, TAMAULIPAS  
 BOULEVARD PRAXEDIS BALBOA 1300 MIGUEL HIDALGO CD VICTORIA TAM TAMAULIPAS 87090  
 COORDINACION DE RECURSOS MATERIALES COMPRA  
**ORDEN DE COMPRA NO. 22**

**ATENCION**

**Proveedor:** CENTRO LLANERO GARZA S.A. DE C.V.  
**Dirección:** MINA OTE. # 1835 FRACC. JACARANDAS ENTRE CARR. A MA  
**Teléfono.:** 3141080 Fax: 3141070 RFC: CLG-BB0121-HX7  
**Ciudad...:** VICTORIA, TAMAULIPAS. 500188/ 500109

DATOS DE LA ORDEN DE COMPRA		Hoja No. 2
<b>Folio Req.:</b> 115	<b>Solicita.:</b> 234	
		<b>Con Cargo:</b> 234
<b>Fecha de la Orden:</b>	Jueves, 27 de Enero de 2022	

Se le(s) solicita a Ud(es) se sirva(n) surtir la presente Orden de Compra por el material indicado.

Partida Presupetal	Descripción	Udm.	Solic.	P.U.	Importe
--------------------	-------------	------	--------	------	---------

-----  
 \$ 4,310.00  
 - DESCUENTO \$ 0.00  
 -----  
 SUBTOTAL \$ 4,310.00  
 IVA 16% 689.60  
 -----  
**TOTAL \$ 4,999.60**  
 =====

**CO.M.A.P.A**  
 Victoria  
 Fiscalización  
 Fecha: 14-FEB-2022

FIRMA DE...  
 ORGANISMO...  
 COMISA VICTORIA

**Observaciones:**  
 PARA UTILIZARSE EN EL DEPTO DE  
 EN U-123 NISSAN NP300 2014 WH0600A A CARGO DE ANP DE RED E INST TO  
 MAS. RICARDO MORALES.

USO CFDI:603

**Importe del Pedido:** ( CUATRO MIL NOVECIENTOS NOVENTA Y NUEVE PESOS 60/100 M.N.)

**Información Adicional:**  
 1.-Enviar factura y .XML por correo electronico a la direccion  
 factura.electronica@comapavictoria.gob.mx  
 2.-Recepcion de facturas y .XML (original y 2 copias) para revision y entrega de  
 contrarecibos en oficinas del departamento de compras los dias lunes en un  
 horario de 9:00 a.m. a 3:00 p.m.  
 3.-Tiempo de entrega de material de acuerdo a su cotizacion.

Para aclaraciones llamar a la:  
 Comisión Municipal de Agua Potable y  
 Alcantarillado del Municipio de Victoria,  
 Tamaulipas RFC CMA0212168V3  
 Departamento de Compras:  
 Tel: (834) 318-72-08, Ext. 7255,7254  
 Fax: (834) 312-03-07, 318-72-08

1002

LIC. LUIS CARLOS GONZALEZ MURILLO  
 COORDINACION DE RECURSOS MATERIALES

LIC. RAMIRO RODRIGUEZ ORNELAS  
 GERENTE ADMINISTRATIVO

C.P. ROSA LEONOR RODRIGUEZ CEPEDA  
 GERENTE FINANCIERO

ING. ELISEO GARCIA LEAL  
 GERENTE GENERAL

*[Signature]*  
 Responsable

*[Signature]*  
 Autoriza

*[Signature]*  
 Aprueba presupuesto

*[Signature]*  
 Autorizó

JOV I  
 14FEB

COMISION MUNICIPAL DE AGUA POTABLE Y ALCANTARILLADO DEL MUNICIPIO DE VICTORIA, TAMAULIPAS  
 BOULEVARD PRAXEDIS BALBOA 1300 MIGUEL HIDALGO CD VICTORIA TAM TAMAULIPAS 87090  
 COORDINACION DE RECURSOS MATERIALES COMPRA  
**ORDEN DE COMPRA NO. 22**

**ATENCION**

**Proveedor:** CENTRO LLANERO GARZA S.A. DE C.V.  
**Dirección:** MINA OTE. # 1835 FRACC. JACARANDAS ENTRE CARR. A MA  
**Teléfono.:** 3141080 Fax: 3141070 RFC: CLG-880121-HX7  
**Ciudad...:** VICTORIA, TAMAULIPAS. 500188/ 500109

DATOS DE LA ORDEN DE COMPRA		Hoja No. 1
<b>Folio Req.:</b> 115		Solicita.: 234
		Con Cargo: 234
<b>Fecha de la Orden:</b> Jueves, 27 de Enero de 2022		

Se le(s) solicita a Ud(es) se sirva(n) surtir la presente Orden de Compra por el material indicado.

Partida Presupetal	Descripción	Udm.	Solic.	P.U.	Importe
5129.0--296.01.1	LLANTAS R15 / 195	Pieza	2.00 ✓	1,890.00 ✓	3,780.00
# 1	Requi: 115				
5129.0--296.01.1	VALVULAS	Pieza	2.00 ✓	30.00 ✓	60.00
# 2	Requi: 115				
5135.0--355.01.1	MONTAJE	Pieza	2.00 ✓	30.00 ✓	60.00
# 3	Requi: 115				
5135.0--355.01.1	BALANCED	Pieza	2.00 ✓	80.00 ✓	160.00
# 4	Requi: 115				
5135.0--355.01.1	ALINEACION	Pieza	1.00 ✓	250.00 ✓	250.00
# 5	Requi: 115				



**Observaciones:**  
 PARA UTILIZARSE EN EL DEPTO DE  
 EN U-123 NISSAN NP300 2014 WH0600A A CARGO DE AMP DE RED E INST TO  
 MAS. RICARDO MORALES.

**FIRMA DE COMPROBAMIENTO**  
**ORGANO DE CONTROL**  
**COMAPA VICTORIA**

USD CFDI:603

**Importe del Pedido: ( CUATRO MIL NOVECIENTOS NOVENTA Y NUEVE PESOS 60/100 M.N.)**

**Información Adicional:**  
 1.-Enviar factura y .XML por correo electronico a la direccion  
 factura.electronica@comapavictoria.gob.mx  
 2.-Recepcion de facturas y .XML (original y 2 copias) para revision y entrega de  
 contrarecibos en oficinas del departamento de compras los dias lunes en un  
 horario de 9:00 a.m. a 3:00 p.m.  
 3.-Tiempo de entrega de material de acuerdo a su cotizacion.

Para aclaraciones llamar a la:  
 Comisión Municipal de Agua Potable y  
 Alcantarillado del Municipio de Victoria,  
 Tamaulipas RFC CNA0212168V3  
 Departamento de Compras:  
 Tel: (834) 318-72-08, Ext. 7255,7254  
 Fax: (834) 312-03-07, 318-72-08

LIC. LUIS CARLOS GONZALEZ MURILLO  
 COORDINACION DE RECURSOS MATERIALES  
 Responsable

LIC. RAMIRO RODRIGUEZ ORNELAS  
 GERENTE ADMINISTRATIVO  
 Autoriza

C.P. ROSA LEONOR RODRIGUEZ CEPEDA  
 GERENTE FINANCIERO  
 Aprobo presupuesto

ING. ELISEO GARCIA LEAL  
 GERENTE GENERAL  
 Autorizó

JOKI  
 14 FEB

COMISION MUNICIPAL DE AGUA POTABLE Y ALCANTARILLADO  
REQUISICION DE SOLICITUD DE MATERIAL  
COMPRAS DE MATERIALES

OK

FECHA: 14/01/2022

SOLICITA: AMPLIACION DE RED E INSTALACION DE TOMAS

REQUISICION: 115

PARTIDA/CODIGO	DESCRIPCION DE LOS ARTICULOS	UNIDAD	CANTIDAD
5129.0*296.01.1	LLANTAS R15 / 195	Pieza	2.00
5129.0*296.01.1	VALVULAS	Pieza	2.00
5135.0*355.01.1	MONTAJE	Pieza	2.00
5135.0*355.01.1	BALANCEO	Pieza	2.00
5135.0*355.01.1	ALINEACION	Pieza	1.00

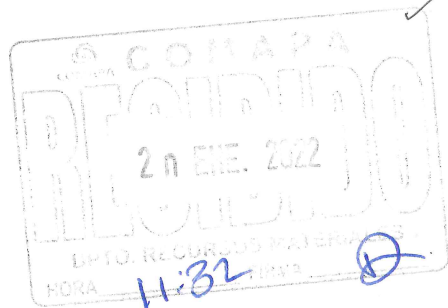

Observaciones:

PARA UNIDAD 123 NISSAN NP300 2014 WH0600A  
A CARGO DE AMP RED E INST TOMAS

CON CARGO A: AMPLIACION DE RED E INSTALACION DE TOMAS

RICARDO MORALES VELAZQUEZ  
J. AMPLIACION DE RED E INST. T  
SOLICITA

VICTOR MANUEL MORENO GARCIA  
GERENCIA TECNICA  
AUTORIZA

Ing Juan Manuel Morin Rdz  
Coord Abastecimiento



CD. VICTORIA TAMPS. A 14 DE ENERO DEL 2022. ✓  
**REQUERIMIENTO COMPRAS**  
**REQUISICION N.115** ✓

**LIC. GONZALO ALEJANDRO LUEVANO REYES**  
**JEFE DE COMPRAS**  
**PRESENTE**

Por medio del presente solicito a usted, la adquisición de las refacciones, según las especificaciones descritas en la Solicitud de Compra de Materiales anexa al presente, para utilizarse en **UNIDAD 123** marca **NISSAN NP300** modelo **2014** Placas **WH0600A**

Sin más por el momento me despido.

**ATENTAMENTE**

Juan Manuel Mann Rdz  
 Coord. Abastecimiento

C.C.P. ARCHIVO

**ING. RICARDO MORALES VELAZQUEZ**  
**JEFE DE AMP. RED E INST. DE TOMAS**

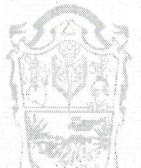

REQUISICION: 115

\*LLANTAS DAÑADAS U-123\*

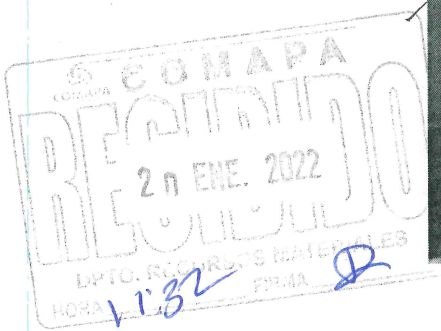
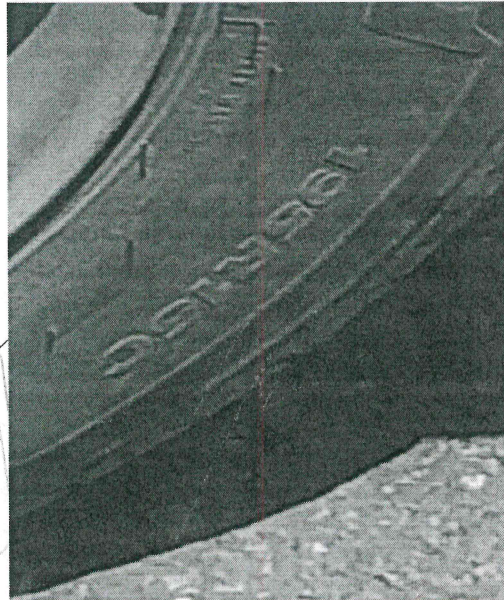
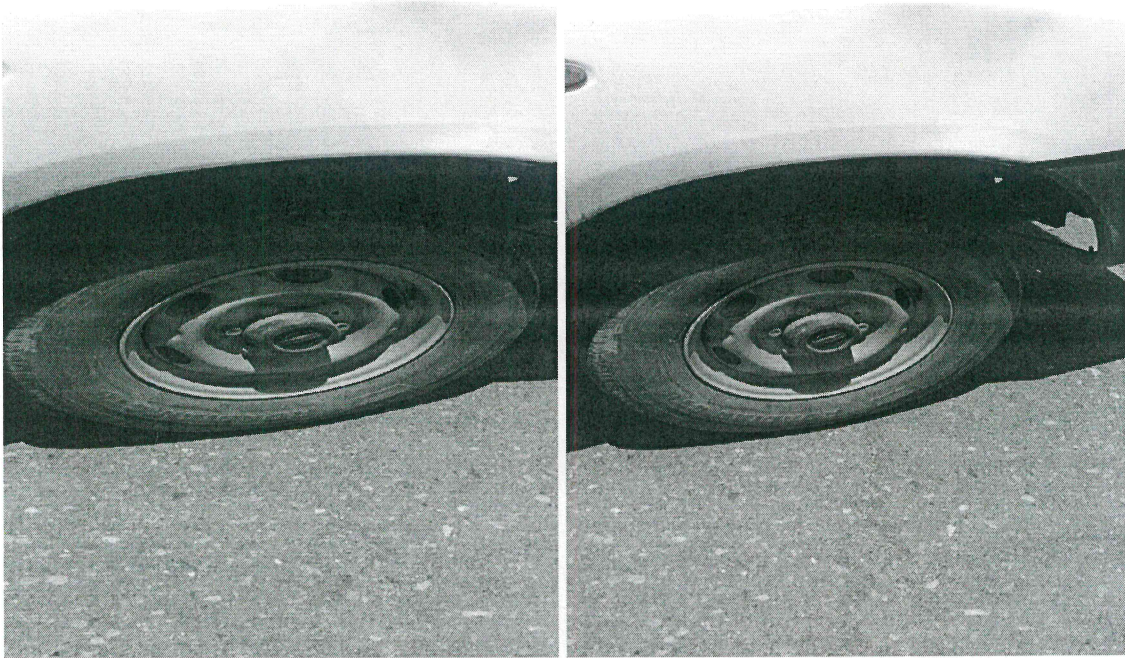

FOTOS VALIDADAS

JEFE DEPARTAMENTO

JEFE DE TRANSPORTE

*Ricardo Morales Velazquez*  
Amp. Red. e Inst. Tomas

*Rodolfo F. Gonzalez Valera*  
Jefe Transporte



BITACORA PROVISIONAL DE COMPRA 2022

FECHA: 14 enero 2022

No. ECO.: 123  
TIPO DE UNIDAD: VEHICLUOS  
DEPARTAMENTO: AMP.RED E INST. TOMAS

MARCA: NISSAN NP300  
MODELO: 2014  
PLACAS: WH0600A

DESCRIPCION DE LA COMPRA:

2 LLANTAS R15/195, 2 VALVULAS, 2 MONTAJES, 2 BALANCEOS, 1 ALINEACION

NOTA IMPORTANTE

FECHA DE ULTIMO MANTENIMIENTO SIMILAR: lecompran 2 llantas 28 Junio 21

OBSERVACIONES:

SOLICITA

ING. RICARDO MORALES VELAZQUEZ  
JEFE DE AMP. RED E INST. DE TOMAS

REVISAR

LIC. RODRIGO DE LA GARZA SALINAS  
COORD. SERVICIOS GENERALES

RODOLFO F. GLZ VALERA

Requisicion No.

115

Orden Compra No.

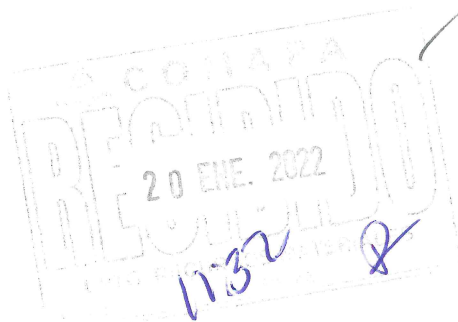

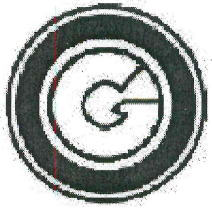

# CENTRO LLANTERO GARZA, S.A. DE C.V.

#PROV. FISCALIA 100078 #PROV GOB. 500188 PROV. MUNICIPIO 500109

Mina Ote. # 1835 Fracc. Jacarandas RFC CLG-880121-HX7 Tel.

314-10-80 Cd. Victoria Tam. centrollanterogarza@hotmail.com

## Cotización

<b>Condicion</b>	<b>Vendedor</b>	<b>Folio</b>
CREDITO 30 DIAS	C. GONZALEZ	26160
<b>Cliente</b>		<b>Fecha</b>
COMISION MUNICIPAL DE AGUA POTABLE Y ALCANTARILLADO DEL MUNICIPIO DE VICTORIA		26/ene./2022
BOULEVARD PRAXEDIS BALBOA 1300		<b>Vigencia</b>
MIGUEL HIDALGO		
CD. VICTORIA, TAM. CP: 87090		
RFC: CMA-021216-8V3		

Unidades	Artículo	U.med.	Descripción	Precio	Desccto.	Importe
2	2581	PIEZA	195-R15 JOYROAD VAN RX5	1,890.00	✓	3,780.00
2	X796	PIEZA	VALVULA PARA LLANTA	30.00	✓	60.00
2	X797	SERV	SERVICIO DE MONTAJE DE LLANTA	30.00	✓	60.00
2	X798	SERV	SERVICIO DE BALANCEO DE LLANTA	80.00	✓	160.00
1	X781	SERV	SERVICIO DE ALINEACION DE DIRECCION	250.00	✓	250.00

  
Centro Lantero  
Garza, S.A. de C.V.

**RFC: CLG880121HX7 C.P. 87050 # PROV 500188**



<b>Importe en letra:</b> (Cuatro mil novecientos noventa y nueve pesos 60/100 m.n.)	<b>Subtotal</b>	<b>4,310.00</b>
REQ 115 UNIDAD 123 NISSAN NP300 WH-0600-A	<b>IVA TASA 16 %</b>	<b>689.60</b>
	<b>Total</b>	<b>4,999.60</b>