

COMISION MUNICIPAL DE AGUA POTABLE Y ALCANTARILLADO DEL MUNICIPIO DE VICTORIA, TAMAULIPAS
 BOULEVARD PRAXEDIS BALBOA 1300 MIGUEL HIDALGO CD VICTORIA TAM TAMAULIPAS 87090
 COORDINACION DE RECURSOS MATERIALES COMPRA
ORDEN DE COMPRA NO. 27

ATENCIÓN

Proveedor: CENTRO LLANERO GARZA S.A. DE C.V.
Dirección: MINA DTE. # 1835 FRACC. JACARANDAS ENTRE CARR. A MA
Teléfono: 3141080 Fax: 3141070 RFC: CLG-880121-HX7
Ciudad...: VICTORIA, TAMAULIPAS. 500188/ 500109

DATOS DE LA ORDEN DE COMPRA		Hoja No. 3
Folio Req.:	22 96	Solicita.: 302
	94	Con Cargo: 302
Fecha de la Orden:	Martes, 2 de Febrero de 2021	

Se le(s) solicita a Ud(es) se sirva(n) surtir la presente Orden de Compra por el material indicado.

Partida Presupetal	Descripción	Udm.	Solic.	P.U.	Importe
					\$ 16,090.00
				- DESCUENTO \$	0.00
				SUBTOTAL \$	16,090.00
				IVA 16%	2,574.40
				T O T A L \$	18,664.40

FIRMA DE CONOCIMIENTO
ORGANO DE CONTROL
 COMISIÓN MUNICIPAL DE AGUA POTABLE Y ALCANTARILLADO DEL MUNICIPIO DE VICTORIA

C. O. M. A. P. A.
 COMISIÓN MUNICIPAL DE AGUA POTABLE Y ALCANTARILLADO DEL MUNICIPIO DE VICTORIA

09-FEB-2021
 USD CFDI:603

Observaciones:
 PARA UTILIZARSE EN EL DEPTO DE
 REQ.22.U-133 NISSAN VERSA MOD-2015 XKF915A. YANELLY COBOS.
 REQ.94.U-132 NISSAN VERSA MOD-2015 XKF918A. SANDRA GARCIA.
 REQ.96.U-120 NISSAN MOD-2015 WHO596A. ANA LUISA GONZALEZ.

Importe del Pedido: (DIECIOCHO MIL SEISCIENTOS SESENTA Y CUATRO PESOS 40/100

Información Adicional:
 1.-Enviar factura y .XML por correo electronico a la direccion factura.electronica@comapavictoria.gob.mx
 2.-Recepcion de facturas y .XML (original y 2 copias) para revision y entrega de contrarecibos en oficinas del departamento de comoras los dias lunes en un horario de 9:00 a.m. a 3:00 p.m.
 3.-Tiempo de entrega de material de acuerdo a su cotizacion.

Para aclaraciones llamar a la:
 Comisión Municipal de Agua Potable y Alcantarillado del Municipio de Victoria, Tamaulipas RFC CMA0212168V3
 Departamento de Compras:
 Tel: (834) 318-72-08, Ext. 7255.7254
 Fax: (834) 312-03-07, 318-72-08

0502

LAURA ARRIETA HERNANDEZ ENCARGADA DE COORD. DE REC. MATERIALES
 MARIÓ A. VILLALBA ANDRÉS GONZÁLEZ GERENTE ADMINISTRATIVO
 MONICA PATRICIA CHONG MERCADO GERENTE FINANCIERO
 ROMAN CASTILLO ATADLA GERENTE GENERAL

Responsable Solicita Apróbó Presupuesto Autorizó

JOYI
 9 Feb

COMISION MUNICIPAL DE AGUA POTABLE Y ALCANTARILLADO DEL MUNICIPIO DE VICTORIA, TAMAULIPAS
 BOULEVARD PRAXEDIS BALBDA 1300 MIGUEL HIDALGO CD VICTORIA TAM TAMAULIPAS 87090
 COORDINACION DE RECURSOS MATERIALES COMPRA
ORDEN DE COMPRA NO. 27

ATENCION

Proveedor: CENTRO LLANERO GARZA S.A. DE C.V.
Dirección: MINA OTE. # 1835 FRACC. JACARANDAS ENTRE CARR. A MA
Teléfono.: 3141080 Fax: 3141070 RFC: CLG-880121-HX7
Ciudad...: VICTORIA, TAMAULIPAS. 500188/ 500109

DATOS DE LA ORDEN DE COMPRA		Hoja No. 1
Folio Requi:	22 96	Solicita.: 302
	94	Con Cargo: 302
Fecha de la Orden:	Martes, 2 de Febrero de 2021	

Se le(s) solicita a Ud(es) se sirva(n) surtir la presente Orden de Compra por el material indicado.

Partida Presupetal	Descripción	Udm.	Solic.	P.U.	Importe
5129.0--296.01.1	LLANTAS R15	Pieza	2.00	1,820.00	3,640.00
# 1 Requi: 22					
5135.0--355.01.1	MONTAJE	Pieza	2.00	30.00	60.00
# 2 Requi: 22					
5135.0--355.01.1	BALANCE	Pieza	2.00	80.00	160.00
# 3 Requi: 22					
5135.0--355.01.1	ALINEACION	Pieza	1.00	250.00	250.00
# 4 Requi: 22					
5129.0--296.01.1	VALVULAS	Pieza	2.00	30.00	60.00
# 5 Requi: 22					
5129.0--296.01.1	LLANTAS 185/65 RIN 15	Pieza	4.00	1,820.00	7,280.00
# 6 Requi: 94					
5129.0--296.01.1	VALVULAS	Pieza	4.00	30.00	120.00
# 7 Requi: 94					
5135.0--355.01.1	MONTAJE	Pieza	4.00	30.00	120.00
# 8 Requi: 94					
5135.0--355.01.1	BALANCED	Pieza	4.00	80.00	320.00
# 9 Requi: 94					

Observaciones:

PARA UTILIZARSE EN EL DEPTO DE
 REQ.22.U-133 NISSAN VERSA MOD-2015 XKF915A, YANELLY COBOS.
 REQ.94.U-132 NISSAN VERSA MOD-2015 XKF918A, SANDRA GARCIA.
 REQ.96.U-120 NISSAN MOD-2015 WH0596A, ANA LUISA GONZALEZ.

C. O. M. A. P. T.
 MUNICIPALIDAD DE VICTORIA

09-FEB-2021

USD CFDI:603

Importe del Pedido: (DIECIOCHO MIL SEISCIENTOS SESENTA Y CUATRO PESOS 40/100

Información Adicional:

- 1.-Enviar factura v .XML por correo electronico a la direccion factura.electronica@comapavictoria.gob.mx
- 2.-Recepcion de facturas y .XML (original y 2 copias) para revision y entrega de contrarecibos en oficinas del departamento de compras los dias lunes en un horario de 9:00 a.m. a 3:00 p.m.
- 3.-Tiempo de entrega de material de acuerdo a su cotizacion.

Para aclaraciones llamar a la:
 Comisión Municipal de Agua Potable y
 Alcantarillado del Municipio de Victoria,
 Tamaulipas RFC CMA0212168V3

Departamento de Compras:
 Tel: (834) 318-72-08, Ext. 7255,7254
 Fax: (834) 312-03-07, 318-72-08

0502

Laura Arrieta Hernandez
 ENCARGADA DE COORD. DE REC. MATERIALES

Mario A. Villalando Ortiz
 GERENTE ADMINISTRATIVO

Monica Patricia Cruz Mercado
 GERENTE FINANCIERO

Roman Castillo Airova
 GERENTE GENERAL

Responsable

Solicita

Aprobó Presupuesto

Autoriza

JOET
 9 Feb

COMISION MUNICIPAL DE AGUA POTABLE Y ALCANTARILLADO DEL MUNICIPIO DE VICTORIA, TAMAULIPAS
 BOULEVARD PRAXEDIS BALBOA 1300 MIGUEL HIDALGO CD VICTORIA TAM TAMAULIPAS 87090
 COORDINACION DE RECURSOS MATERIALES COMPRA
ORDEN DE COMPRA NO. 27

ATENCION

Proveedor: CENTRO LLANERO GARZA S.A. DE C.V.
Dirección: MINA OTE. # 1835 FRACC. JACARANDAS ENTRE CARR. A MA
Teléfono.: 3141080 Fax: 3141070 RFC: CLG-880121-HX7
Ciudad.: VICTORIA, TAMAULIPAS. 500188/ 500109

DATOS DE LA ORDEN DE COMPRA		Hoja No. 2
Folio Req.:	22 96	Solicita.: 302
	94	Con Cargo: 302
Fecha de la Orden:	Martes, 2 de Febrero de 2021	

Se le(s) solicita a Ud(es) se sirva(n) surtir la presente Orden de Compra por el material indicado.

Partida Presupestal	Descripción	Udm.	Solic.	P.U.	Importe
5135.0--355.01.1	ALINEACION.	Pieza	1.00	250.00	250.00
# 10 Requi: 94					
5129.0--296.01.1	LLANTAS R15	Pieza	2.00	1,650.00	3,300.00
# 11 Requi: 96					
5135.0--355.01.1	MONTAJE	Pieza	2.00	30.00	60.00
# 12 Requi: 96					
5135.0--355.01.1	BALANCED	Pieza	2.00	80.00	160.00
# 13 Requi: 96					
5135.0--355.01.1	ALINEACION	Pieza	1.00	250.00	250.00
# 14 Requi: 96					
5129.0--296.01.1	VALVULAS	Pieza	2.00	30.00	60.00
# 15 Requi: 96					

Observaciones:

PARA UTILIZARSE EN EL DEPTO DE
 REQ.22.U-133 NISSAN VERSA MOD-2015 XKF915A. YANELLY COBOS.
 REQ.94.U-132 NISSAN VERSA MOD-2015 XKF910A. SANDRA GARCIA.
 REQ.96.U-120 NISSAN MOD-2015 WHO596A. ANA LUISA GONZALEZ.

C. O. M. A. P. A.
 COMISION MUNICIPAL DE AGUA POTABLE Y ALCANTARILLADO
 09-FEB-2021

USO CFDI:603

Importe del Pedido: (DIECIOCHO MIL SEISCIENTOS SESENTA Y CUATRO PESOS 40/100

Información Adicional:

- 1.-Enviar factura y .XML por correo electronico a la direccion factura.electronica@comapavictoria.gob.mx
- 2.-Recepcion de facturas y .XML (original y 2 copias) para revision y entrega de contrarrecibos en oficinas del departamento de comoras los dias lunes en un horario de 9:00 a.m. a 3:00 p.m.
- 3.-Tiempo de entrega de material de acuerdo a su cotizacion.

Para aclaraciones llamar a la:
 Comisión Municipal de Agua Potable y
 Alcantarillado del Municipio de Victoria,
 Tamaulipas RFC CMA0212168V3

Departamento de Compras:
 Tel: (834) 318-72-08, Ext. 7255.7254
 Fax: (834) 312-03-07, 318-72-08

LAURA ARRIETA HERNANDEZ
 ENCARGADA DE COORD. DE REC. MATERIALES

MARIO A. VILLALBA ANDRÉS ORTIZ
 GERENTE ADMINISTRATIVO

MONICA PATRICIA CHONG MERCADO
 GERENTE FINANCIERO

ROMAN CASTILLO RIVERO
 GERENTE GENERAL

[Signature]
 Responsable

[Signature]
 Solicita

[Signature]
 Aprobó Presupuesto

[Signature]
 Autorizó

JOKI
 9 Feb

COMISION MUNICIPAL DE AGUA POTABLE Y ALCANTARILLADO
REQUISICION DE SOLICITUD DE MATERIAL
COMPRAS DE MATERIALES

FECHA: 18/01/2021
SOLICITA: GERENCIA DE VINCULACION

REQUISICION: 22

PARTIDA/CODIGO	DESCRIPCION DE LOS ARTICULOS	UNIDAD	CANTIDAD
5129.0*296.01.1	LLANTAS R15	Pieza	2.00
5135.0*355.01.1	MONTAJE	Pieza	2.00
5135.0*355.01.1	BALANCE	Pieza	2.00
5135.0*355.01.1	ALINEACION	Pieza	1.00
5129.0*296.01.1	VALVULAS	Pieza	2.00



Observaciones:

SERVICIO QUE REQUIERE LA UNIDAD 133 MARCA NISSAN VERSA MODELO 2015, PLACAS XKF915A A CARGO DE ESTA GERENCIA.

CON CARGO A: GERENCIA DE VINCULACION

ARQ. YANELLY ANAID COBOS LOPEZ
GERENTE DE VINCULACION
SOLICITA

ARQ. YANELLY ANAID COBOS LOPEZ
GERENTE DE VINCULACION
AUTORIZA



COMAPA
VICTORIA

Oficio núm. GV/036/2021

COMAPA Victoria

COORDINACIÓN DE RECURSOS MATERIALES

LAURA ARRIETA HERNANDEZ
ENCARGADA DE LA COORDINADOR DE RECURSOS MATERIALES
PRESENTE

Ciudad Victoria, Tamaulipas a 18 de Enero del 2021.

Por medio del presente me permito solicitar el siguiente material descrito en la requisición de Compras con número 022 , que se utilizara en la unidad 133 marca Nissan Versa, modelo 2015, placas XKF915A a cargo de esta Gerencia.

Sin otro particular, quedo a sus órdenes.



ARQ. YANELLY ANAID COBOS LÓPEZ

Gerente de Vinculación



C.C.P.- Archivo

Unidad 133

Marca: Nissan

Modelo: 2015



COMAPA
Victoria
TRANSPORTE
Fecha 18/ Enero 2018 Porcli

Unidad: 133

Marca: Nissan

Modelo: 2015

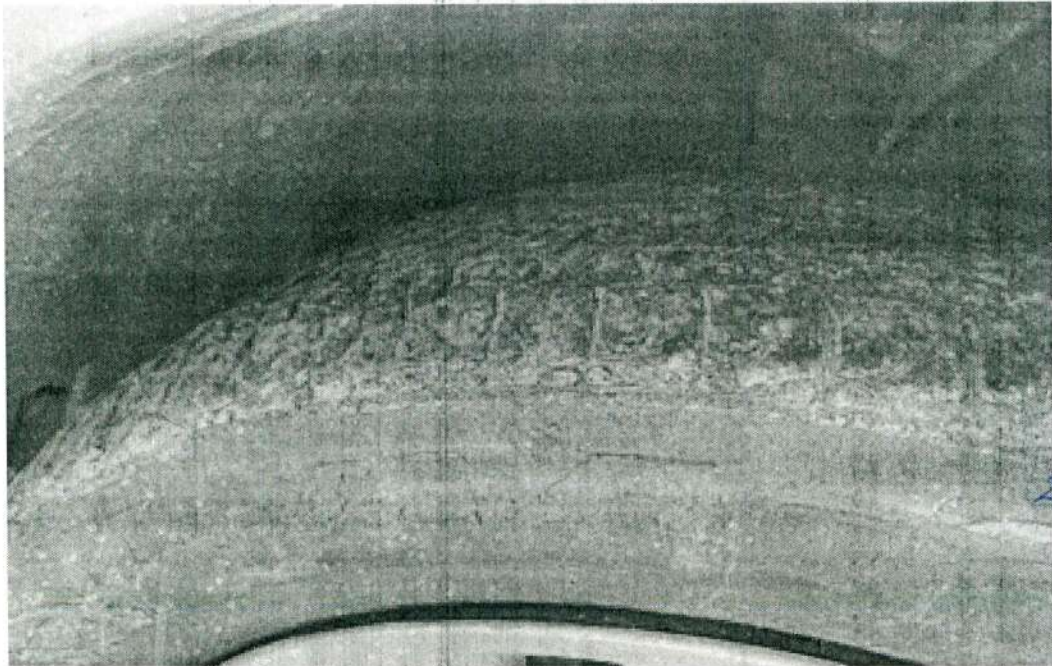
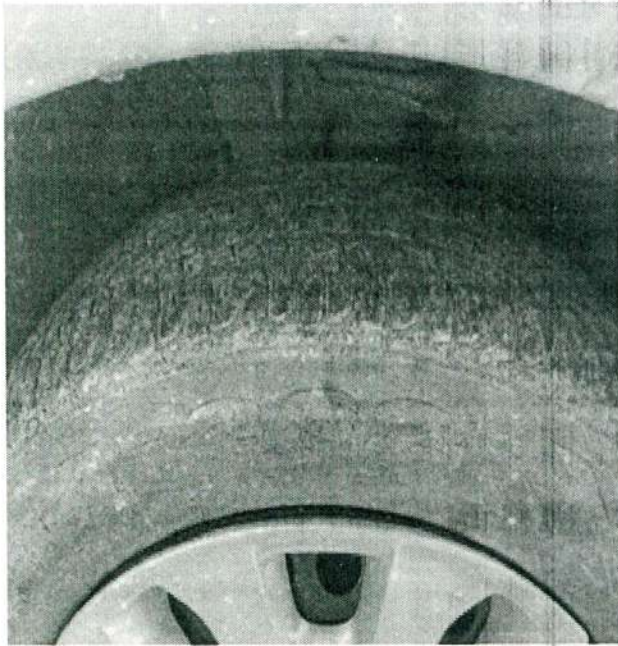

COMAPSA
Victoria

TRANSPORTE

21/Enero/2016



CENTRO LLANTERO GARZA, S.A. DE C.V.

RFC. CLG-880121-HX7 #PROV GOB. 500188 PROV. MUNICIPIO 500109

Mina Ote. # 1835 Fracc. Jacarandas entre Carr. a Matamoros y José de Escandón Tel. 314-10-80, Fax 314-10-70 Cd. Victoria Tam.

Cotización

Condicion	Vendedor	Folio
CREDITO 30 DIAS	C. GONZALEZ	23642
Cliente	Fecha	
COMISION MUNICIPAL DE AGUA POTABLE Y ALCANTARILLADO DEL MUNICIPIO DE VICTORIA BOULEVARD PRAXEDIS BALBOA 1300 MIGUEL HIDALGO CD. VICTORIA, TAM. CP: 87090	26/ene./2021 ✓	
	Vigencia	
	RFC: CMA-021216-8V3	

Unidades	Artículo	U.med.	Descripción	Precio	Desccto.	Importe
2	138610	PIEZA	185-65-R15 LLANTA TOYO VIMODE 2 88H	1,820.00		3,640.00
2	X796	PIEZA	VALVULA PARA LLANTA	30.00		60.00
2	X797	SERV	SERVICIO DE MONTAJE DE LLANTA	30.00		60.00
2	X798	SERV	SERVICIO DE BALANCEO DE LLANTA	80.00		160.00
1	X781	SERV	SERVICIO DE ALINEACION DE DIRECCION	250.00		250.00



Importe en letra: (Cuatro mil ochocientos treinta y siete pesos 20/100 m.n.)	Subtotal IVA	4,170.00 667.20
NISSAN VERSA 2015 PLACAS XKF-915-A REQ 22	Total	4,837.20

COMISION MUNICIPAL DE AGUA POTABLE Y ALCANTARILLADO
 REQUISICION DE SOLICITUD DE MATERIAL
 COMPRAS DE MATERIALES

FECHA: 21/01/2021
 SOLICITA: GERENCIA COMERCIAL

REQUISICION: 94

PARTIDA/CODIGO	DESCRIPCION DE LOS ARTICULOS	UNIDAD	CANTIDAD
5129.0*296.01.1	LLANTAS 185/65 RIN 15	Pieza	4.00
5129.0*296.01.1	VALVULAS	Pieza	4.00
5135.0*355.01.1	MONTAJE	Pieza	4.00
5135.0*355.01.1	BALANCED	Pieza	4.00
5135.0*355.01.1	ALINEACION.	Pieza	1.00



Observaciones:

PARA SER UTILIZADO EN LA UNIDAD 132, MARCA NISSAN VERSA MODELO 2015, PLACA S XKF918A A CARGO DE LA GERENCIA COMERCIAL.

CON CARGO A: GERENCIA COMERCIAL

SANDRA GARCIA RODRIGUEZ
 ENC. DE GERENCIA COMERCIAL
 SOLICITA

SANDRA GARCIA RODRIGUEZ
 ENCARGADA GERENCIA COMERCIAL
 AUTORIZA

C.P. LAURA ARRIETA HERNANDEZ
ENC. COORD. RECURSOS MATERIALES
P R E S E N T E

Cd. Victoria, Tam. a 21 de Enero del 2021.

POR MEDIO DEL PRESENTE SOLICITO A USTED, LA ADQUISICIÓN DE LAS REFACCIONES SEGÚN LAS ESPECIFICACIONES DESCRITAS EN LA SOLICITUD DE COMPRA DE MATERIALES NO. 94 PARA UTILIZARSE EN UNIDAD 132 MARCA NISSAN VERSA MODELO 2015 PLACAS XKF918A.

SIN MÁS POR EL MOMENTO ME DESPIDO.

ATENTAMENTE

LIC. SANDRA GARCIA RODRIGUEZ
ENCARGADA DE GERENCIA COMERCIAL

C.C.P. ARCHIVO





COMAPA
Victoria
TRANSPORTE
15/11/2003



TRANSPORTE
Fecha 21/Ene/12



 **COMAPA**
Victoria
TRANSPORTE
cha. Encrota

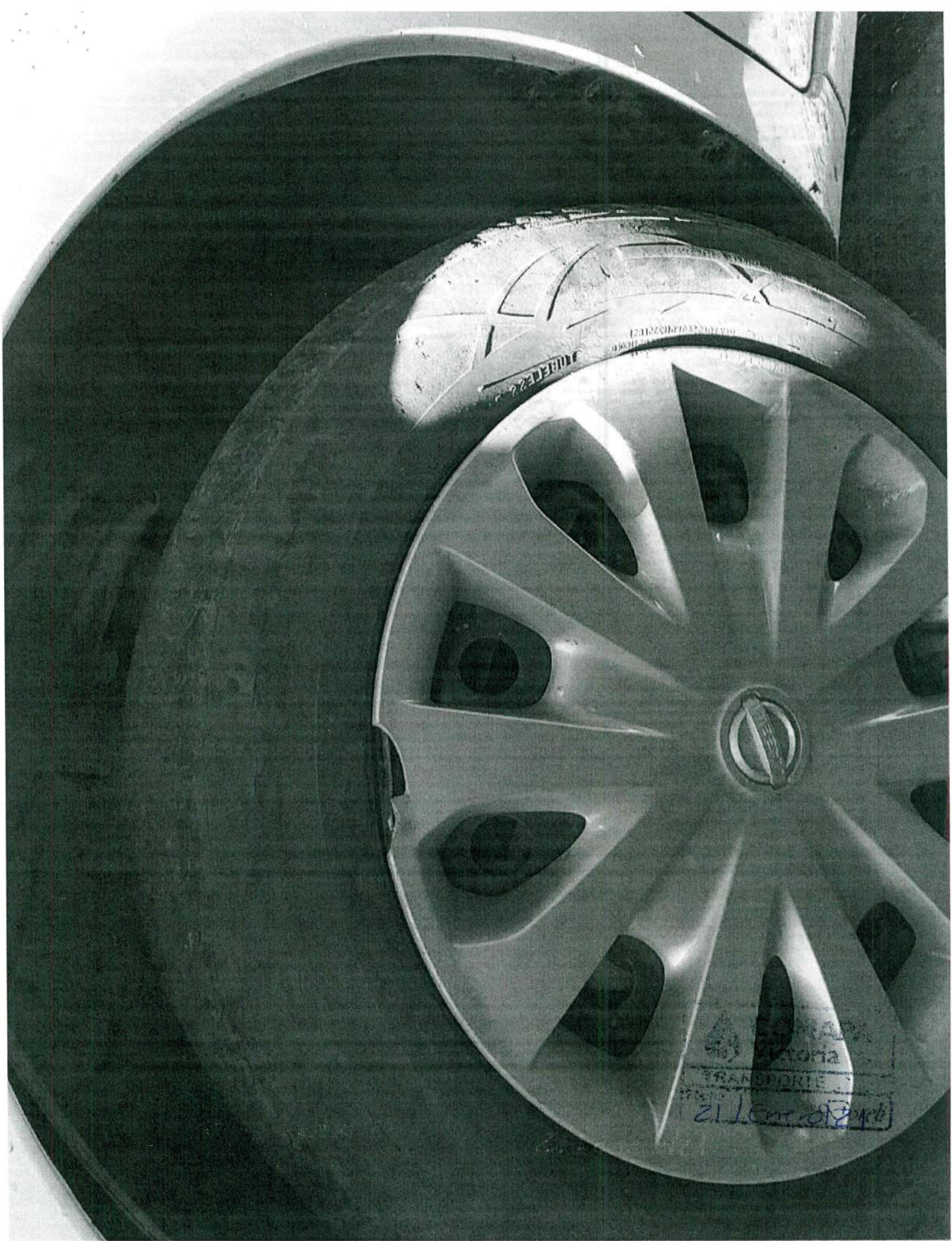



 **COM**
Victoria
TRANSPORTE
Fecha 1 Enero 2004



CENTRO LLANTERO GARZA, S.A. DE C.V.

RFC. CLG-880121-HX7 #PROV GOB. 500188 PROV. MUNICIPIO 500109

Mina Ote. # 1835 Fracc. Jacarandas entre Carr. a Matamoras y José de Escandón Tel. 314-10-80, Fax 314-10-70 Cd. Victoria Tam.

Cotización

Condicion	Vendedor	Folio
CREDITO 30 DIAS	C. GONZALEZ	23643
Cliente		Fecha
COMISION MUNICIPAL DE AGUA POTABLE Y ALCANTARILLADO DEL MUNICIPIO DE VICTORIA BOULEVARD PRAXEDIS BALBOA 1300 MIGUEL HIDALGO CD. VICTORIA, TAM. CP: 87090		26/ene./2021 ✓
		Vigencia
	RFC: CMA-021216-8V3	

Unidades	Artículo	U.med.	Descripción	Precio	Descto.	Importe
4	138610	PIEZA	185-65-R15 LLANTA TOYO VIMODE 2 88H	1,820.00		7,280.00
4	X796	PIEZA	VALVULA PARA LLANTA	30.00		120.00
4	X797	SERV	SERVICIO DE MONTAJE DE LLANTA	30.00		120.00
4	X798	SERV	SERVICIO DE BALANCEO DE LLANTA	80.00		320.00
1	X781	SERV	SERVICIO DE ALINEACION DE DIRECCION	250.00		250.00

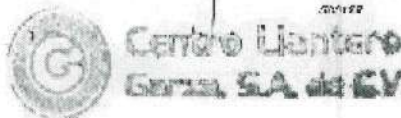

Importe en letra:

(Nueve mil trescientos ochenta y cuatro pesos 40/100 m.n.)

REQ 94 NISSAN VERSA XKF-918-A UNIDAD 132

Subtotal
IVA

8,090.00
1,294.40

Total

9,384.40

COMISION MUNICIPAL DE AGUA POTABLE Y ALCANTARILLADO
 REQUISICION DE SOLICITUD DE MATERIAL
 COMPRAS DE MATERIALES

FECHA: 21/01/2021
 SOLICITA: RECAUDACION

REQUISICION: 96

PARTIDA/CODIGO	DESCRIPCION DE LOS ARTICULOS	UNIDAD	CANTIDAD
5129.0*296.01.1	LLANTAS R15	Pieza	2.00
5135.0*355.01.1	MONTAJE	Pieza	2.00
5135.0*355.01.1	BALANCED	Pieza	2.00
5135.0*355.01.1	ALINEACION	Pieza	1.00
5129.0*296.01.1	VALVULAS	Pieza	2.00



Observaciones:

PARA UTILIZARSE EN LA UNIDAD NUM. 120 MODELO NISSAN 2014 PLACAS WH0596A A CARGO DEL. C.HERIBERTO MENDOZA OLIVAR.

CON CARGO A: RECAUDACION

M. Luis
 MARIA LUISA GONZALEZ PALACIOS
 JEFE DE RECAUDACION
 SOLICITA

fg
 SANDRA GARCIA RODRIGUEZ
 ENCARGADA GERENCIA COMERCIAL
 AUTORIZA

C.P. LAURA ARRIETA HERNANDEZ
ENC. COORD. RECURSOS MATERIALES
P R E S E N T E

Cd. Victoria, Tam. a 21 de Enero del 2021.

POR MEDIO DEL PRESENTE SOLICITO A USTED, LA ADQUISICIÓN DE LAS REFACCIONES SEGÚN LAS ESPECIFICACIONES DESCRITAS EN LA SOLICITUD DE COMPRA DE MATERIALES NO. 96 PARA UTILIZARSE EN UNIDAD 120 MARCA NISSAN MODELO 2014 PLACAS WH0596A.

SIN MÁS POR EL MOMENTO ME DESPIDO.

ATENTAMENTE

LIC. MARIA LUISA GONZALEZ PALACIOS
JEFE DE RECAUDACION

C.C.P. ARCHIVO



Unidad 120
Marca Nissan
Modelo 2014

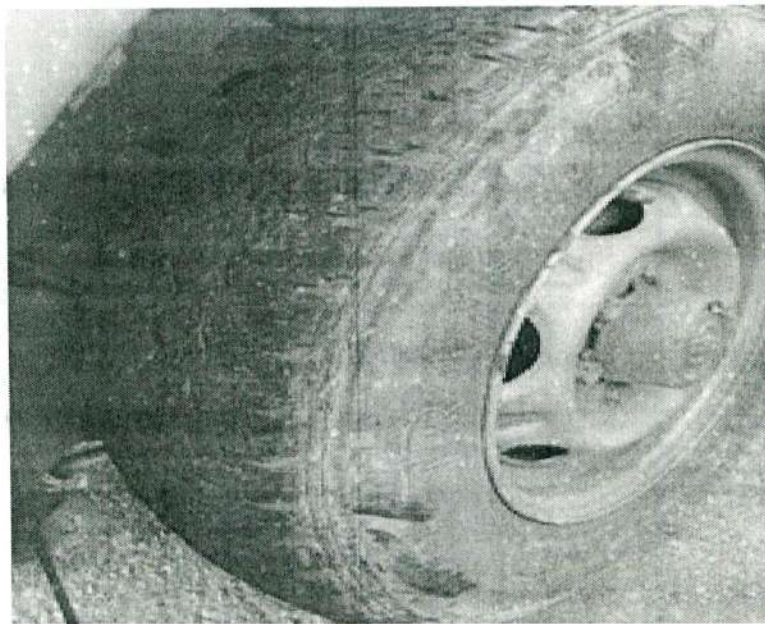
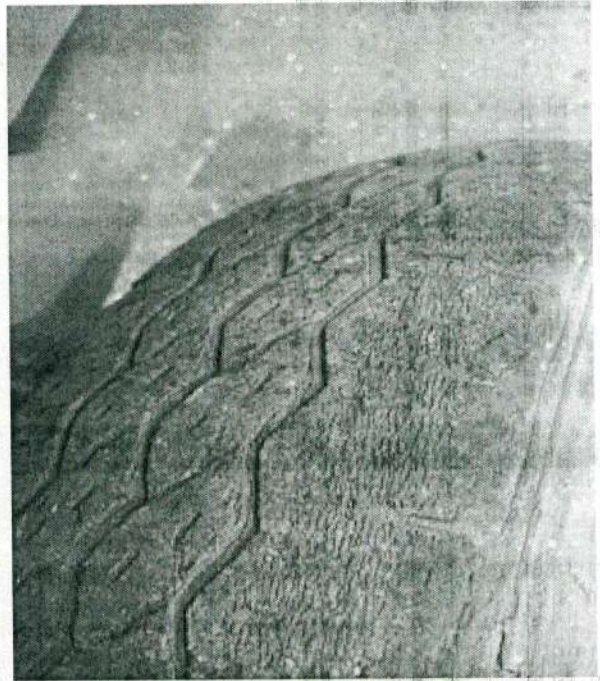

 **COMAPA**
Victoria
TRANSPORTE
Fecha: 21 Enero 2014

Unidad 120
Marca Nissan
Modelo 2014

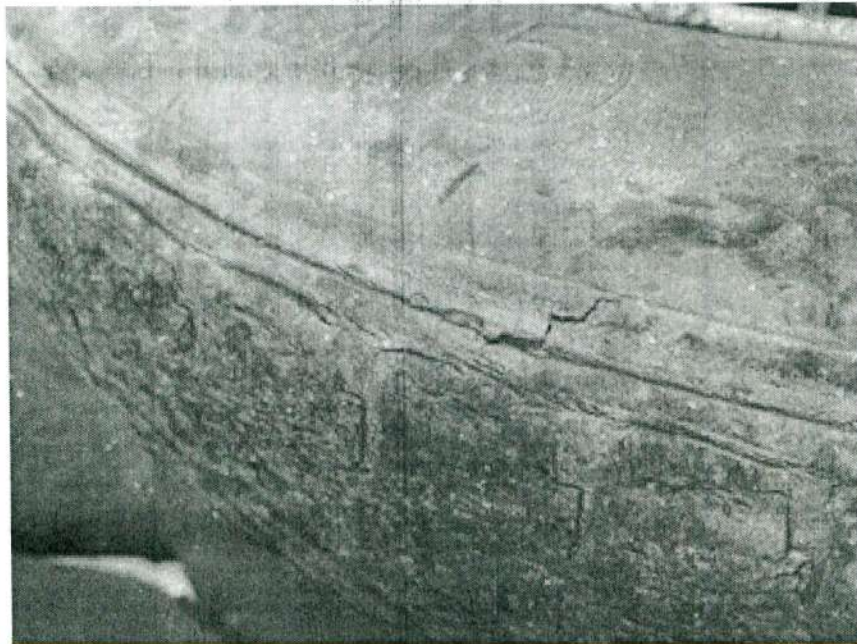



CENTRO LLANTERO GARZA, S.A. DE C.V.

RFC. CLG-880121-HX7 #PROV GOB. 500188 PROV. MUNICIPIO 500109

Mina Ote. # 1835 Fracc. Jacarandas entre Carr. a Matamoros y José de Escandón Tel. 314-10-80, Fax 314-10-70 Cd. Victoria Tam.

Cotización

Condicion	Vendedor	Folio
CREDITO 30 DIAS	C. GONZALEZ	23641
Cliente	Fecha	
COMISION MUNICIPAL DE AGUA POTABLE Y ALCANTARILLADO DEL MUNICIPIO DE VICTORIA	26/ene./2021	
BOULEVARD PRAXEDIS BALBOA 1300	Vigencia	
MIGUEL HIDALGO		
CD. VICTORIA, TAM. CP: 87090	RFC: CMA-021216-8V3	

Unidades	Artículo	U.med.	Descripción	Precio	Desccto.	Importe
2	19515	PIEZA	195-R15 LLANTA HILFY SUPER 2000	1,650.00		3,300.00
2	X796	PIEZA	VALVULA PARA LLANTA	30.00		60.00
2	X797	SERV	SERVICIO DE MONTAJE DE LLANTA	30.00		60.00
2	X798	SERV	SERVICIO DE BALANCEO DE LLANTA	80.00		160.00
1	X781	SERV	SERVICIO DE ALINEACION DE DIRECCION	250.00		250.00



Importe en letra: (Cuatro mil cuatrocientos cuarenta y dos pesos 80/100 m.n.)	Subtotal IVA	3,830.00 612.80
UNIDAD 120 NISSAN 2014 PLACAS WH-0596-A	Total	4,442.80